



Deferida
CÂMARA MUNICIPAL DA ESTÂNCIA TURÍSTICA DE TREMEMBÉ

“CASA JOÃO DE SOUZA PEREIRA”

INDICAÇÃO Nº 005/2020

ASSUNTO: AO PREFEITO MUNICIPAL – Solicita a manutenção do piso tátil da Rodoviária.	PROTOCOLO Nº <u>2508</u> DATA: 31/01/2020 DESPACHO: <div style="border: 1px solid black; padding: 5px; text-align: center;">DEFERIDA 03/02/20 Vagner Leandro de Lima Presidente</div>
---	---

SENHORES VEREADORES,

INDICO, na forma regimental, ao Senhor Marcelo Vaqueli, Chefe do Executivo, para que proceda à manutenção e à adequação do piso tátil localizado nas proximidades da Rodoviária.

Esses pisos foram criados e instalados visando uma melhor comodidade para os portadores de deficiência visual, buscando sua maior autonomia. Para tanto, há normas que regulam sua instalação. Contudo, tal como observado nas fotos em anexo, isso não se dá na localidade, onde o encontro dos caminhos não é marcado por um piso de “bolinhas”, mas abruptamente interrompido pela outra via.

Seria, portanto, de interesse de nossa população a adequação de tais pisos, visando uma maior autonomia desta importante parcela da população.

SALA DAS SESSÕES, 03 DE FEVEREIRO DE 2020

Marcão Motorista
VEREADOR



CÂMARA MUNICIPAL DA ESTÂNCIA TURÍSTICA DE TREMEMBÉ

“CASA JOÃO DE SOUZA PEREIRA”



[Handwritten signature]

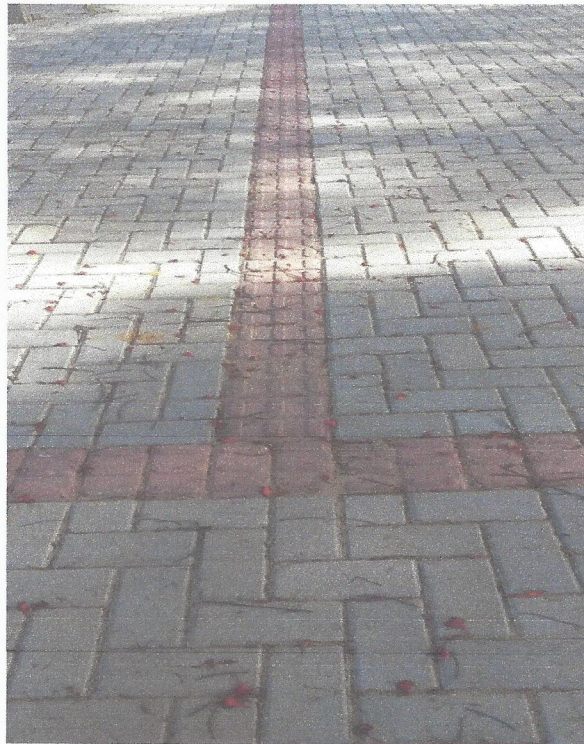



CÂMARA MUNICIPAL DA ESTÂNCIA TURÍSTICA DE TREMEMBÉ

“CASA JOÃO DE SOUZA PEREIRA”

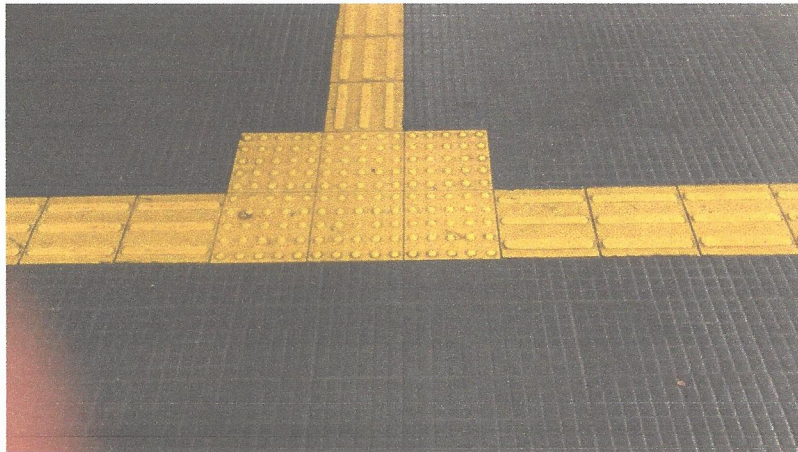

Exemplo de encontro de caminhos adequado
